

# Flächennutzungsplan des Marktes Tann

Bestand:

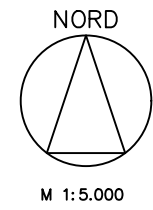

Legende Bestand:

Flächen für die Landwirtschaft

# Flächennutzungsplan des Marktes Tann

Änderung: Deckblatt Nr. 24

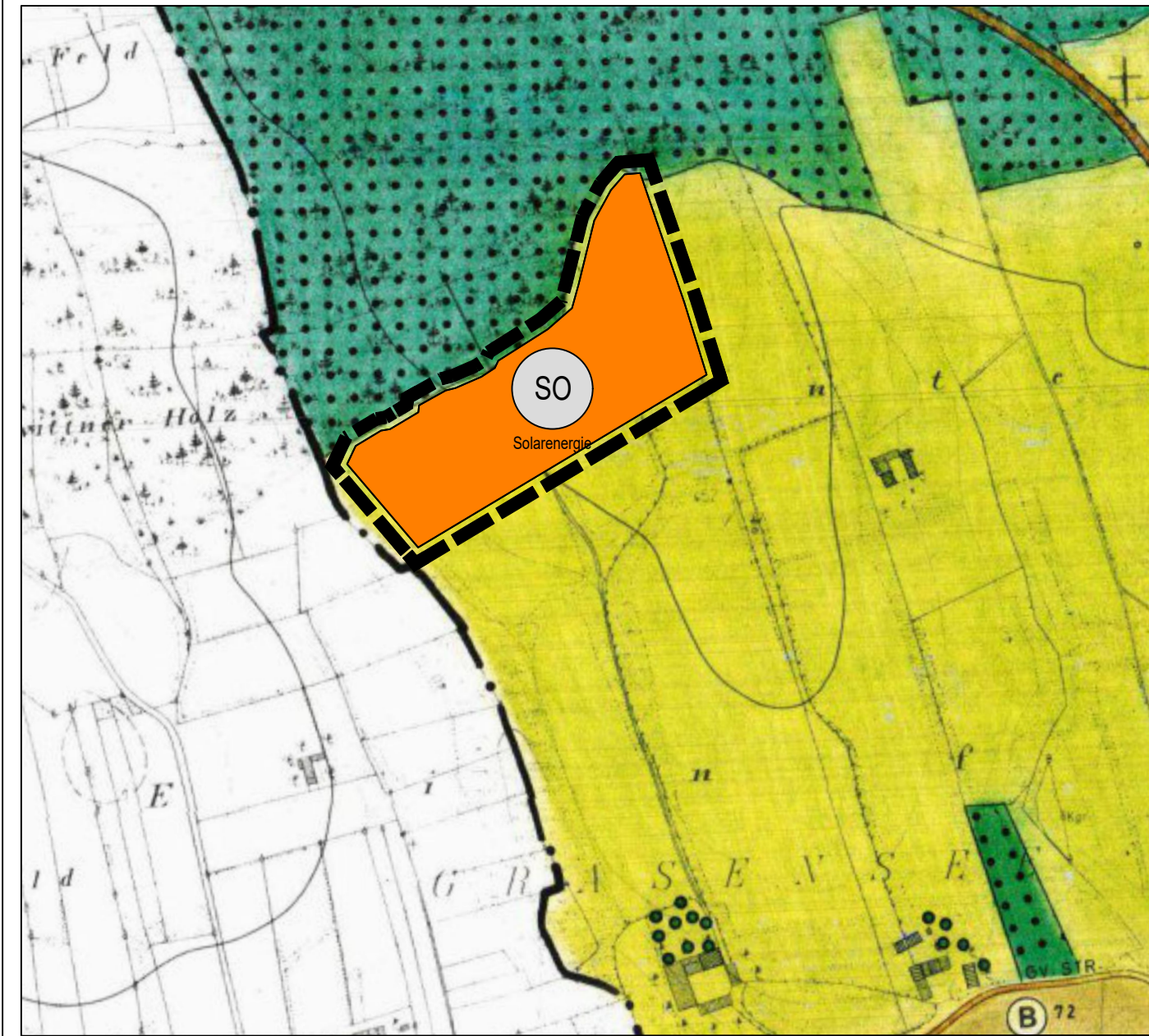
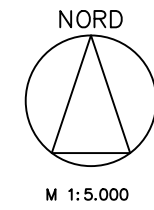

Legende Planung:

Sonstige Sondergebiete (§ 11 BauNVO),  
Zweckbestimmung: Solarenergienutzung

Geltungsbereich Deckblatt Nr. 24

## Verfahrensvermerke

- a) Der Marktgemeinderat von Tann hat in der Sitzung vom \_\_\_\_\_ die Änderung des wirksamen Flächennutzungsplanes durch Deckblatt Nr. 24 beschlossen. Der Aufstellungsbeschluss wurde am \_\_\_\_\_ ortsüblich bekannt gemacht.
- b) Die frühzeitige Öffentlichkeitsbeteiligung gemäß § 3 Abs. 1 BauGB mit öffentlicher Darlegung und Anhörung für den Vorentwurf des Deckblattes Nr. 24 zum Flächennutzungsplan in der Fassung vom \_\_\_\_\_ hat in der Zeit vom \_\_\_\_\_ bis \_\_\_\_\_ stattgefunden.
- c) Die frühzeitige Beteiligung der Behörden und sonstigen Träger öffentlicher Belange gemäß § 4 Abs. 1 BauGB für den Vorentwurf des Deckblattes Nr. 24 der Flächennutzungsplanänderung in der Fassung vom \_\_\_\_\_ hat mit E-Mail vom \_\_\_\_\_ stattgefunden.
- d) Der Entwurf des Deckblattes Nr. 24 der Flächennutzungsplanänderung in der Fassung vom \_\_\_\_\_ wurde mit der Begründung gemäß § 3 Abs. 2 BauGB in der Zeit vom \_\_\_\_\_ bis \_\_\_\_\_ öffentlich ausgelegt.
- e) Zu dem Entwurf des Deckblattes Nr. 24 zum Flächennutzungsplan in der Fassung vom \_\_\_\_\_ wurden die Behörden und sonstigen Träger öffentlicher Belange gemäß § 4 Abs. 2 BauGB in der Zeit vom \_\_\_\_\_ bis \_\_\_\_\_ beteiligt.
- f) Der Marktgemeinderat hat mit Beschluss vom \_\_\_\_\_ das Deckblatt Nr. 24 zum Flächennutzungsplan in der Fassung vom \_\_\_\_\_ festgestellt.

(Siegel) Tann, \_\_\_\_\_  
Markt Tann

Wolfgang Schmid  
Erster Bürgermeister

g) Das Landratsamt Rottal-Inn hat das Deckblatt Nr. 24 zum Flächennutzungsplan mit Bescheid vom \_\_\_\_\_ gemäß § 6 BauGB genehmigt.

Ausgefertigt: (Siegel) Pfarrkirchen, \_\_\_\_\_  
Landratsamt Rottal-Inn

Abteilungsleiter

h) Die Erteilung der Genehmigung der Flächennutzungsplanänderung wurde am \_\_\_\_\_ gemäß § 6 Abs. 5 ortsüblich bekannt gemacht. Die Flächennutzungsplanänderung ist damit wirksam in Kraft getreten.

(Siegel) Tann, \_\_\_\_\_  
Markt Tann

Wolfgang Schmid  
Erster Bürgermeister

# MARKT TANN

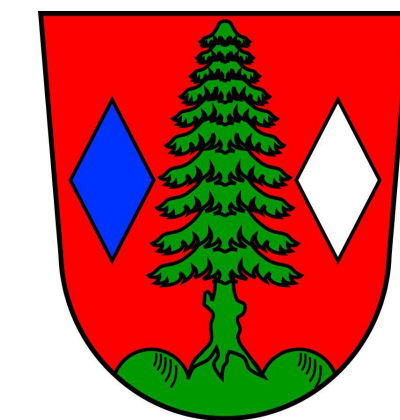

# FLÄCHENNUTZUNGSPLAN

## Änderung durch Deckblatt Nr. 24

Gemarkung Walburgskirchen  
Markt Tann

Alle Planzeichen, die von der Deckblattänderung unberührt bleiben, sind der Legende des rechtsgültigen Flächen-nutzungsplanes zu entnehmen.

Kartengrundlage: Rechtsgültiger Flächennutzungsplan des Marktes Tann



JOCHAM KESSLER KELLHUBER  
Landschaftsarchitektur Stadtplanung GmbH  
Am Sportplatz 7 Kapuziner Strasse 15  
94547 Iggensbach 84503 Altötting  
+49 9903 20 141-0 +49 8671 95 76 57  
info@jocham-kellhuber.de  
www.jocham-kellhuber.de

Gemarkung Walburgskirchen  
Markt Tann

Stand: 16.03.2023, 10.04.2025

Alle Planzeichen, die von der Deckblattänderung unberührt bleiben, sind der Legende des rechtsgültigen Flächen-nutzungsplanes zu entnehmen.

Kartengrundlage: Rechtsgültiger Flächennutzungsplan des Marktes Tann



JOCHAM KESSLER KELLHUBER  
Landschaftsarchitektur Stadtplanung GmbH  
Am Sportplatz 7 Kapuziner Strasse 15  
94547 Iggensbach 84503 Altötting  
+49 9903 20 141-0 +49 8671 95 76 57  
info@jocham-kellhuber.de  
www.jocham-kellhuber.de