

The coat of arms of the municipality of Reut is a shield with a blue background. It features three golden tools: a quill pen on the left, a battle-axe in the center, and a golden ring or seal on the right. The tools are arranged in a triangular pattern, with their handles crossing at the bottom.

**Herzlich Willkommen zur  
Bürgerversammlung der Gemeinde Reut  
am 07.11.2024**



**Wir gedenken aller verstorbenen  
Bürgerinnen und Bürger der Gemeinde  
Reut, seit der letzten  
Bürgerversammlung!**

# Pflichtaufgaben der Gemeinde

## 1. Feuerwehren – Feuerwehr Reut

### Was bisher geschah:

- Einweihung neuer MTW (siehe Bild)

### Was steht an:

- Einbau einer Absauganlage



# Pflichtaufgaben der Gemeinde

## 1. Feuerwehren – Feuerwehr Randling

### Was bisher geschah:

- kleinere Instandhaltungsmaßnahmen am Objekt  
→ Pflasterarbeiten



### Was steht an:

- Renovierung/Umbau Bestandsgebäude (fehlende Heizung / Substanz / Platzmangel)  
→ Zeitlimit ca. 4 – 6 Jahre



# Pflichtaufgaben der Gemeinde

## 1. Feuerwehren – Feuerwehr Randling

### Was steht an:

- neues Fahrzeug (altes: Baujahr ca. 96)
- Daten neues Fahrzeug:
  - derzeit läuft Ausschreibung für TSF
  - Kosten ca. 170.000 EUR abzgl. bereits genehmigter Zuschuss 34.580 EUR
  - Auslieferung ca. 2026



# Pflichtaufgaben der Gemeinde

## 1. Feuerwehren – Feuerwehr Taubenbach

### Was bisher geschah:

- kleinere Instandhaltungsmaßnahmen am Objekt

### Was steht an:

- Grundsatzentscheidung FFW-Haus (fehlende Heizung / Substanz / Standort / Platzmangel)
  - Zeitlimit ca. 4 – 6 Jahre
  - Standortsuche im fortgeschrittenem Stadium



# Pflichtaufgaben der Gemeinde

## 1. Feuerwehren – allgemein

### Vorsorge Ausfall Stromversorgung bzw. Telefon- und Handynetze (Blackout):

- Katastrophenschutz-Leuchttürme
  - Feuerwehrrhäuser der jeweiligen Ortsteile Taubenbach, Reut und Randling
  - Informationen für Bevölkerung aus diesen Leuchttürmen
  - bei Bedarf kann Notruf abgesetzt werden
  - **KEINE** dauerhafte Betreuungs- und Aufenthaltseinrichtung
- Erweiterter Katastrophenschutz-Leuchtturm
  - Grundschule Reut
  - ab voraussichtlich ca. 4 Stunden großflächigen Stromausfall
  - Betreuungs- und Aufenthaltseinrichtung
  - Notstromversorgt



# Pflichtaufgaben der Gemeinde

## 1. Feuerwehren – allgemein

- Anschaffung neuer Notstromaggregate
  - FFW Reut, FFW Randling, FFW Taubenbach
  - Bauhof, Schule Reut, Bürgerhaus Taubenbach
  - Gesamtinvestition rund 75.000 EUR

### Vorsorge bei Starkregen o. ä

- Sandsäcke Vorrat im Bauhof

Grundsätzliche Infos in den öffentlichen Medien beachten

### Anschaffung von drei Defibrillatoren

- Noppling Gemeindehaus
- Taubenbach Bürgerhaus
- Reut Schützenhaus
- regelmäßige Prüfung und Wartung durch Feuerwehr

→ Vielen DANK!

→ 1.000 EUR Spende der BBS für Anschaffung, aus dem Erlös der Gemeindemeisterschaft. Vielen DANK!





# Pflichtaufgaben der Gemeinde

## 2. Kindergarten / Kinderkrippe

### Bedarfsplanung für KiTa:

- Ø 18/19 Plätze mittelfristig
  - Neubau/Anbau/ Außenanlagen inkl. PV-Anlage mit Wärmepumpe (Austausch der kompletten Heizungsanlage)
  - KiTa neu 2x12 Plätze



# Pflichtaufgaben der Gemeinde

## 2. Kindergarten / Kinderkrippe

### Umbau Bestands-Kita:

- Sozialräume
  - Besprechungsraum
  - Mittagsbetreuung / Mensa
  - zusätzlicher Raum für Kindergarten-Gruppe
- Fertigstellung ca. Ende 2024



# Pflichtaufgaben der Gemeinde

## 2. Kindergarten / Kinderkrippe

### Neubau/Umbau/Anbau:

- voraussichtliche Kosten ca. 1,77 Mio. €
- Zuschuss rund 550.000 €
- Eigenanteil ca. 1,22 Mio. €
- Kostenplan kann eingehalten werden
- Start Kita September 2024











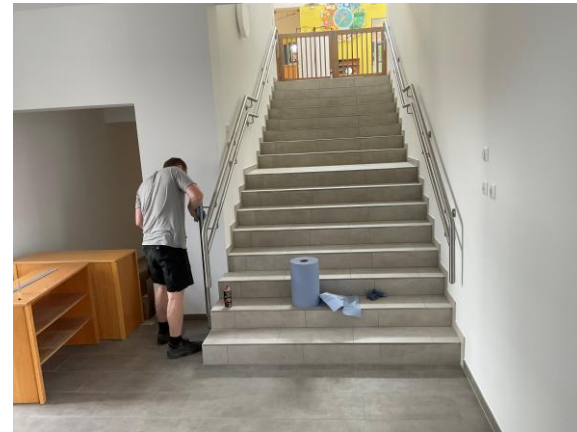











# Pflichtaufgaben der Gemeinde

## 2. Kindergarten / Kinderkrippe

Danke an alle unmittelbaren Nachbarn, Eltern / Elternbeirat, Kinder und Personal für die großartige Unterstützung in der Bauphase, aber auch für das Verständnis!

**Wichtiger Hinweis:**

**Einweihungstermin mit geladenen Gästen: Freitag, 16.05.2025**

**Tag der offenen Tür für Bevölkerung: Samstag, 17.05.2025**



# Pflichtaufgaben der Gemeinde

## 2. Kindergarten / Kinderkrippe

### Betriebserlaubnis laut Jugendamt Rottal/Inn:

- Kindergarten: bisher: 50 Kinder (+ 1 Platz Ausnahmegenehm.); Neu: 50 Kinder + 1 Platz Ausnahmegenehm.
- Kinderkrippe: bisher: 8 Kinder (+ 1 Platz Ausnahmegenehm.); Neu: 24 Kinder + 1 Platz Ausnahmegenehm.

Kindergartenjahr	Belegung insgesamt	Belegung Kindergarten	Belegung Kinderkrippe
2014/2015	48	42	6
2015/2016	38	35	3
2016/2017	34	34	0
2017/2018	39	34	5
2018/2019	40	36	4
2019/2020	49	41	8
2020/2021	52	41	11
2021/2022	60	46	13
2022/2023	56	43	13
2023/2024	58	45	13
2024/2025	62	41	21



# Pflichtaufgaben der Gemeinde

## 2. Kindergarten / Kinderkrippe

### Sonstiges:

- Konzeption mit ca. 120 Seiten
  - wird laufend ergänzt
  - kann im Kindergarten eingesehen werden
- Schutzkonzept wurde gemäß den Vorgaben des Jugendamtes erstellt
  - kann im Kindergarten eingesehen werden
  - pädagogische und räumliche Voraussetzungen
  - Kindeswohlgefährdung --> nötige Handlungsschemen
- Neuberechnung der Kindergarten-Gebühren umgesetzt zum 01.01.2024
  - letzte Anpassung war ca. 2010
  - familienfreundliche Gebühren im Vergleich zu anderen Gemeinden



# Pflichtaufgaben der Gemeinde

## 3. Grundschule Reut

### Was geschah:

- Evaluation
- Ergebnisvorstellung erfolgt gesondert 😊





# Pflichtaufgaben der Gemeinde

## 3. Grundschule Reut

### Was steht an:

- Renovierung Pausenplatz (Palisaden)
- Sporthalle (Beleuchtung, Alarmanlage, Brandmeldeanlage)
- Ganztagsbetreuung 2026-2030 (siehe nächste Folie)



# Pflichtaufgaben der Gemeinde

## 3. Grundschule Reut

Ganztagesbetreuung ab 2026 –  
2030 (1. – 4. Klasse):

- ✓ Bestandsaufnahme mit Jugendamt  
/ Aufsichtsbehörde / Schulleitung
- derzeit insgesamt in der Info-Phase  
(Zuschüsse, Ideen,  
Umsetzungsmöglichkeiten)
- Planungsmaßnahmen ergreifen,  
inkl. Kostenermittlung



# Pflichtaufgaben der Gemeinde

## 3. Grundschule Reut



# Pflichtaufgaben der Gemeinde

## 3. Grundschule Reut

Entwicklung der Schülerzahlen in der GS Reut seit dem Schuljahr 2015/2016

Schuljahr	Schulanfänger	Gesamtschülerzahl
2015/16	23	73
2016/17	10	64
2017/18	14	62
2018/19	10	57
2019/20	10	46
2020/21	13	46
2021/22	11	43 (inkl. 2 ukrainische Schülerinnen)
2022/23	16	50
2023/24	9	48
2024/25	13	49



# Pflichtaufgaben der Gemeinde

## 4. Bauhof

### Statistik Gesamtlänge Gemeindestraßen

- Gemeindeverbindungsstraßen: 54,722 km
- Ortsstraßen: 5,036 km
- Gesamtlänge der Gemeindestraßen: 59,758 km
- davon mit Schwarzdecke ausgebaut: 47,908 km



# Pflichtaufgaben der Gemeinde

## 4. Bauhof

### Anstehende Sanierungsmaßnahmen ca. 2024 - 2027

- Schredl – Abzweigung Kleinölbrunn/Oberguttat
- Wiesenbergerstraße
- Bgm.-Grashuber-Straße
- Obermühle – Fehring
- Göppl – Reut
- Garneck – PAN 25 (Teilstücke)
- Au – Oberhasling (Teilstück - Pflasterstrecke)
- March – Oberwimm

→ gegebenenfalls Ausbau mit Zuschuss nach Begutachtung bei allen Maßnahmen



# Pflichtaufgaben der Gemeinde

## 4. Bauhof

### Erfolgte OB-Behandlungen 2024

- Gesamtkosten: ca. 100.000,00 €
- Kosten pro m<sup>2</sup> wie im Vorjahr
- 2025 nochmal ähnliche Fläche/Summe (ca. 30.000 m<sup>2</sup>)



# Pflichtaufgaben der Gemeinde

## 4. Bauhof

### Straße / Kanal

- Digitalisierung / Aufnahme Bestand in allen drei Ortsteilen weitgehendst abgeschlossen
- Einbau einer Rückstauklappe aus versicherungstechnischen Gründen zu empfehlen
- größere Sanierungsmaßnahmen in diversen Kanalabschnitten zu erwarten

### Kläranlagen

- Noppling
  - laufende Klärschlammmentsorgung
  - störungsfreier Betrieb
- Taubenbach
  - weniger Probleme seit Umrüstung auf andere Pumpen (nahezu störungsfrei!)





# Pflichtaufgaben der Gemeinde

## 4. Bauhof

### Winterdienst:

- 3 Touren + zusätzliche Entlastung durch Gemeinde-Traktor
- Kosten letzten Winter (Streusalz / Arbeitsstunden / Maschinenstunden / Dienstleister):
  - Saison 23/24 ca. 28.000,00 €
  - Saison 22/23 ca. 35.000,00 €



# Pflichtaufgaben der Gemeinde

## 4. Bauhof

### Sonstige Anschaffungen Bauhof:

- ✓ Opel Caddy E
- ✓ Ladesäule (Standort Bauhof, mit bewilligter Förderung)
- ✓ sonstiger täglicher Bedarf
- ✓ Planierschild für Unimog / Straßeninstandhaltung
- ✓ neue Sektionstore
- gute Ausstattung

### Was steht an:

- Unimog – Ersatzfahrzeug
- Grundsatzentscheidung 2025 -



# Pflichtaufgaben der Gemeinde

## 5. Gewässer III. Ordnung

### Maßnahmen:

- mehrere kleinere Maßnahmen an Infrastrukturellen Punkten (Straßen, Brücken, Privatgrundstücken...)
- vorgesehene Maßnahme „Verlegung Lohbach“ im Ortsteil Taubenbach



# Pflichtaufgaben der Gemeinde

## Integraler Hochwasserschutz

### Bereiche Lohbach und Nopplinger Bach

- Gemeinsam mit der Gemeinde Julbach
- ✓ Konzept / Handlungsempfehlung
- weitere Vorgehensweise gemäß Handlungsempfehlung Ingenieurbüro / Grundsatzaussagen:
  - Schäden 2016 überwiegend aus Verklausung
  - keine Zuschüsse im Sinne von Hochwasserschutz
    - abgestimmte Studie in Zusammenarbeit mit WWA Deggendorf
  - Empfehlung: in allen drei Orten kleinere Rückhaltebecken vor den Orten
  - Umsetzung: Teilnahme/Bewerbung für Schwammregion Rottal-Inn läuft (Aktion AfL / Landratsamt „Bodenständig“)
    - Ergebnis noch offen!!!



# Pflichtaufgaben der Gemeinde

## 7. Schaffung von Bauland

### Statistik Bauanträge

- 2021: 45 Bauanträge
  - davon Wohnhäuser innen/außen: 15
  - davon sonstige Bauten: 30
- 2022: 31 Bauanträge
  - davon Wohnhäuser innen/außen: 8
  - davon sonstige Bauten: 23

### Statistik Bauanträge

- 2023: 22 Bauanträge
  - davon Wohnhäuser innen/außen: 4
  - davon sonstige Bauten: 18
- vorläufig 2024: 18 Bauanträge
  - davon Wohnhäuser innen/außen: 6
  - davon sonstige Bauten: 12



# Pflichtaufgaben der Gemeinde

## 7. Schaffung von Bauland

### Neue Baugebiete Wohnen

- Noppling (Wohnen)
  - Wageneder Feld
  - Vorreservierungen vorhanden (überwiegend aus eigenem Gemeindegebiet)

### Weitere Vorgehensweise:

- 1. Auslegung Bauleitplanung
- Erschließung (Zielsetzung Herbst 2025)
- Bebaubarkeit ab 2026



# Pflichtaufgaben der Gemeinde

## 7. Schaffung von Bauland

### Neue Baugebiete Wohnen & Gewerbe

- Mittertaubenbach (Wohnen & Gewerbe)
  - Feld neben Schreinerei Hiefinger
  - 3 Wohnhäuser und 3 Gewerbeeinheiten
  - Vorreservierungen jeweils ebenso vorhanden

### Weitere Vorgehensweise:

- 1. Auslegung Bauleitplanung
- Erschließung (Zielsetzung Herbst 2025)
- Bebaubarkeit ab 2026



# Pflichtaufgaben der Gemeinde

## 7. Schaffung von Bauland

### Gewerblicher Bereich

- Gewerbegebiet Taubenbach-Süd
  - ist bereits fertiggestellt
  - in privater Hand
  - Anfragen auch über Gemeinde möglich





# Pflichtaufgaben der Gemeinde

## 9. Gemeindliche Wohngebäude

### Was geschah:

- Bürgerhaus Taubenbach  
→ neue WC-Anlage außen



### Was steht an:

- Bürgerhaus Taubenbach  
→ grundlegende Sanierung im Innenbereich steht an (evtl. Gemeindeweiterentwicklung)



# Pflichtaufgaben der Gemeinde

## 9. Gemeindliche Wohngebäude

- Wohngebäude VR-Bank Reut  
→ Grundsatzentscheidung zur Komplettsanierung / weitere Vorgehensweise steht im Rahmen der Gemeindeweiterentwicklung und Zusammenarbeit mit Afl (Amt für ländliche Entwicklung) an



# Pflichtaufgaben der Gemeinde

## 9. Gemeindliche Wohngebäude

- Gasthaus Pertschy  
→ Grundsatzentscheidung zur Komplettsanierung / weitere Vorgehensweise steht im Rahmen der Gemeindeweiterentwicklung und Zusammenarbeit mit Afl (Amt für ländliche Entwicklung) an



# Pflichtaufgaben der Gemeinde

## 9. Gemeindliche Wohngebäude

### Buchbergschützen Reut (Schützenhaus)

#### Was geschah:

- Sanierung Treppenaufgang umgesetzt



# Pflichtaufgaben der Gemeinde

## 9. Gemeindliche Wohngebäude

Weitere Gebäude/Liegenschaften der Gemeinde:

- Kirchenplatz 3



# Pflichtaufgaben der Gemeinde

## 9. Gemeindliche Wohngebäude

Weitere Gebäude/Liegenschaften der Gemeinde:

- Kirchenplatz 3
- Kirchenplatz 9



# Pflichtaufgaben der Gemeinde

## 9. Gemeindliche Wohngebäude

Weitere Gebäude/Liegenschaften der Gemeinde:

- Kirchenplatz 3
- Kirchenplatz 9
- Noppling – Dorfstraße 17a



# Pflichtaufgaben der Gemeinde

## 9. Gemeindliche Wohngebäude

Weitere Gebäude/Liegenschaften der Gemeinde:

- Kirchenplatz 3
  - Kirchenplatz 9
  - Noppling – Dorfstraße 17a
  - Taubenbach, Geiersberger Straße 10
- bei allen 4 Gebäuden derzeit  
keine weiteren Maßnahmen geplant / nötig





# Pflichtaufgaben der Gemeinde

## 10. Beschäftigte der Gemeinde Reut, Stand Oktober 2024

### Bereich Kindergarten:

Anzahl Beschäftigte	Vollzeit	Teilzeit	MAK
13	1	12	7,37

### Bereich Bauhof:

Anzahl Beschäftigte	Vollzeit	Teilzeit	MAK
2	2		2,0
1	April-Oktober	1	0,26

### Reinigungskräfte (Schule/Kindergarten/Bürgerhaus):

Anzahl Beschäftigte	Vollzeit	Teilzeit	MAK
4	0	4	1,32



# Zusätzliche Aufgaben

## 1. Gemeindliche Infrastruktur

### Mobilfunk:

- ✓ Sachlage Standort Reut, Oberwimm (Telekom)
- ✓ Freischaltung ist erfolgt (September 2023)
  
- Sachlage Taubenbach, Reussen (vodafone) in Zusammenarbeit mit Telekom und Telefonica
  - Genehmigung mittlerweile erfolgt
  - Fertigstellung/Inbetriebnahme ca. 2026



# Zusätzliche Aufgaben

## 1. Gemeindliche Infrastruktur

### Breitband:

- Cluster Süd
  - Zusammenschluss Inntalgemeinden (außer Julbach)
    - Restausbau Gemeinde Reut über 70 weiße Flecken + 70 Upgrade-Adressen = ca. 140 Anwesen (+ Kindergarten / Schule / Bürgerhaus)
      - zusätzliche Anschlüsse dadurch möglich (ca. 40 Haushalte in OT Reut und Taubenbach) für einen Mehrpreis von ca. 25.000 EUR
      - Gesamtkosten ca. 2,25 Millionen
      - Gesamtförderung: Freistaat Bayern + Bund ca. 90 % = Rund 2 Millionen
      - Eigenanteil Gemeinde ca. 250.000 €
      - ✓ Maßnahme weitgehendst abgeschlossen



# Zusätzliche Aufgaben

## 1. Gemeindliche Infrastruktur

### Breitband:

- Nach Ausbau Cluster-Süd:
  - weitere Restausbauten: Richtlinien gemäß Bundesförderungsprogramm (GIGABIT-Förderung 2.0) abwarten
  - derzeit Bewerbung für restliche Anwesen (ca. 370 Adressen)
  - neues Cluster-Süd-Ergebnis noch offen!!!

**Sollte Ausbau im Rahmen der GIGABIT 2.0 Förderung erfolgen können – beinahe 100 %  
Versorgung in der Gemeinde!!!!!!!!!!!!**



# Zusätzliche Aufgaben

## 2. PV-Anlagen / Kriterienkatalog

### Bisher genehmigt:

- ✓ SO PV Blüml
- SO PV Strass (noch offen)



### Noch offen:

- SO PV Reut
- derzeit laufendes Verfahren  
(2. Auslegung)
- geänderte Version kurz vor  
Genehmigung!



# Zusätzliche Aufgaben

## 3. Energie / PV-Anlagen Nahwärmeversorgung

- gemeinsame Lösungen / Handlungspunkte in ILE Inntal e. V. suchen
- Gemeindeeigene Liegenschaften (Schule, Wohnhäuser...) mit Belegung einer PV-Anlage auf Sinnhaftigkeit/Machbarkeit prüfen lassen



# Zusätzliche Aufgaben

## 4. Nahwärmeversorgung

- nach wie vor auf dem Radar
- viele Turbulenzen → Gesetzgeber hat zwischendurch für viel Gesprächsstoff gesorgt
- Gesetzgeber übergibt Hausaufgabe an Kommunen – Nahwärmekonzept bis spätestens 2028
- überall denkbar, aber jedes Dorf anders zu betrachten und nicht alles wird machbar sein (geografisch/Baujahr Gebäude/Entfernungen)!
- Neubaugebietszuschläge definitiv nicht rentabel (wg. Niedrigenergiehaus)

In der gesamten Gemeinde Reut wird nicht überall mit Hackschnitzel geheizt werden können, da dies zu Rohstoffknappheit in diesem Sektor führen könnte!



# Zusätzliche Aufgaben

## 5. Hochspannungsleitungen

### 380-kV-Leitung Altheim – St. Peter

- Planfeststellungsverfahren genehmigt
- Baubeginn bereits erfolgt

### 380-kV-Leitung Haiming – Simbach a. Inn

- neues Umspannwerk in Matzenhof/Simbach (30 ha/3 km Radius Matzenhof)
- Infoworkshops Ende Oktober standen fest, weitere Infos erfolgen zeitnah laut TenneT





# Freiwillige Aufgaben

## 1. Förderung der Jugendarbeit / Vereine

- Jährlich ca. 15.000 €
- insgesamt sehr gute Zusammenarbeit mit den Vereinen



# Freiwillige Aufgaben

## 2. Zusammenarbeit mit der Kirche

- ✓ Fahrradständer vor der Kirche
- ebenfalls sehr gute Zusammenarbeit



# Freiwillige Aufgaben

## 3. Förderung junger Familien

- Begrüßungsrucksack
- sehr günstige Kindergartengebühren
- fast kostenloser Kindergartenbus
- Elterngeld pro Kind 300 € (4.,5. und 6. Klasse)  
→ für 2024: 10.800,00 €
- umfangreiches Ferienprogramm  
→ Vielen DANK an Jugendbeauftragte Kaltenberger Karin & Hutterer Andrea



# Freiwillige Aufgaben

## 3. Förderung junger Familien

- Spielplätze
- sehr gute Nutzung



# Freiwillige Aufgaben

## 4. Seniorenprogramm

- regelmäßiges Programm
  - Gründung Bürgerverein aufgrund der großen Nachfrage Bürgerbefragung
- Termin: 19.11.2024 um 19:30 Uhr im Gasthaus Pechaigener



# Freiwillige Aufgaben

## 4. Seniorenprogramm

Termine:

- Besuch vom Lanz Museum
- Spaß beim Minigolfen
- Erste-Hilfe-Kurs für Senioren
- Besuch Theater an der Rott
- Gemeinderundfahrt mit Bürgermeister
- Seniorennachmittag am 24.11.2024 um 13:30 Uhr, Gasthaus Pechaigner



# Freiwillige Aufgaben

## 4. Seniorenprogramm

**DANKE an den Seniorenbeauftragten der  
Gemeinde Reut, Ludwig Iretzberger, mit  
seinem Team!**



# Freiwillige Aufgaben

## Ehrungen

### 5. sportliche Leistungen/schulische Leistungen

#### SV Reut

- A-Jugend: Landkreis-Meisterpokal

#### Buchbergschützen

- Jolanda Prinz (dt. Meisterin Armbrust)

→ schulische Leistungen werden im Rahmen der Weihnachtsfeier geehrt





# Sonstige Aufgaben

## Carsharing – Modell / Firma mikar GmbH & Co. KG

### 9-Sitzer-Bus auf VG-Ebene

- pro Stunde derzeit 7,90 €
  - pro Tag derzeit 79,90 €
  - 300 km frei, danach 0,33 €/km
    - ideale Gelegenheit für Vereine, Familien
    - Fortbewegungsmittel für alle Altersgruppen
    - Standort: Busparkplatz Tann
- Großer Dank gilt allen Werbepartnern!  
(Beteiligung sehr gut)  
→ Nutzung ist sehr gut (45.000 km auf 1 ½ Jahre)



# Sonstige Aufgaben

## ILE Inntal

Zusammenschluss der Gemeinden zu einer „Interessensgemeinschaft ländliche Entwicklung“ in Zusammenarbeit mit ALE Landau an der Isar

- Gründung erfolgte am 24.09.2024 – dadurch nun voll handlungsfähig
  - Mitgliedsgemeinden: Zeilarn, Kirchdorf a. Inn, Simbach a. Inn, Ering, Stubenberg, Wittibreut, Tann und Reut
- Ziel: Stärkung der interkommunalen Zusammenarbeit über die Gemeindegrenzen hinaus (gesamte Region Inntal)



# Sonstige Aufgaben

---

## ILE Inntal

- Energie
- Verwaltungszusammenarbeit (z. B. Landesamtzusammenlegungen / ...)
- Daseinsfürsorge (Ärztliche Versorgung / Grundsatzversorgung / ...)
- Verkehr / Infrastruktur (z. B. Radwege / Bauhof / Kläranlagen / ...)
- Tourismus / Freizeit / Kultur
- Innenentwicklung (Leerstände ...)
- Arbeit / Wirtschaft (Schaffung von Arbeitsplätzen)



# Sonstige Aufgaben

## ILE Inntal

### Regionalbudget:

- Regionalbudget jährlich 75.000 EUR abgerufen
- Kleinprojekte werden gefördert / max. 10.000,00 EUR je Projekt
- Anträge für Beantragung unter „[www.ile-inntal.de](http://www.ile-inntal.de)“



# Sonstige Aufgaben

## Gemeindeweiterentwicklung

### Was bisher geschah:

- Info-Veranstaltung
- 1 ½ - Tagesseminar mit 31 Personen
- 21 Handlungsfelder erarbeitet
- Erstellung Leitbild
- Seniorenbefragung Generation 55+

**DANKE für die bisher geleistete Arbeit!**



# Sonstige Aufgaben

## Gemeindeweiterentwicklung

- Gründungsveranstaltung Bürgerhilfe
  - Einladung zur Gründungsveranstaltung einer Bürgerhilfe in der Gemeinde Reut am 19.11.2024 um 19:30 Uhr im Gasthaus Pechaigner in Noppling
  - es sind alle interessierten Bürgerinnen und Bürger der Gemeinde Reut herzlich eingeladen



# Sonstige Aufgaben

## Gemeindeweiterentwicklung

### Zeitfenster für weitere Vorgehensweise:

- ca. 1,5 – 2 Jahre Erstellung eines ILE-Konzeptes (75 % Förderung ALE)  
→ derzeit Ausschreibung in Vorbereitung
- danach offizielle Anerkennung durch Ministerium Landwirtschaft
- Gründung eines Vereins (daraus resultierend Arbeitsgruppen zu einzelnen Handlungsfeldern)

**Bürgerbeteiligung zu der Gründung des Vereins und zu den Handlungsfeldern erwünscht!**



# Was geschah sonst noch

## Gemeinde Reut:

- Gemeinde-Informationsblatt „Mittendrin“  
→ sehr gute Resonanz
- „Dahoam in Niederbayern“  
→ mittelfristig als Ersatz für Veranstaltungskalender
- Info-App für Gemeinde Reut „Heimat-Info“  
✓ Beschluss Gemeinderat  
→ Umsetzung sobald zeitliche Ressourcen in der Verwaltung vorhanden sind.

## VG Tann-Reut:

- Gemeindliche Homepage VG Tann  
→ Plattform für gemeinsame Vorgehensweisen
  - Rats-Informationssystem 24/7
  - Bürger-Informationssystem
  - Ferienprogramm / Anmeldung
  - Veranstaltungskalender



**Digitales Rathaus**

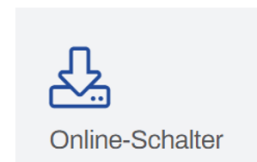

Online-Schalter

[www.vg-tann.de](http://www.vg-tann.de)

- 24/7 geöffnet
- von zu Hause und unterwegs
- modern und barrierefrei
- bequem und einfach
- sicher und geschützt

**Behördengänge jetzt auch online erledigen**





# Jahresstatistik 2023/24/

## Statistik 2023

- Einwohnerstand 31.12.23: 1.791  
Haupt: 1.700  
Neben: 91
- 

- Geburten: 15
- 

- Todesfälle: 18

## Statistik 2024

- Einwohnerstand 31.10.24: 1.782  
Haupt: 1.675  
Neben: 107
- 

- Geburten: 8
- 

- Todesfälle: 20



# Finanzbericht

---

## Haushalt 2024

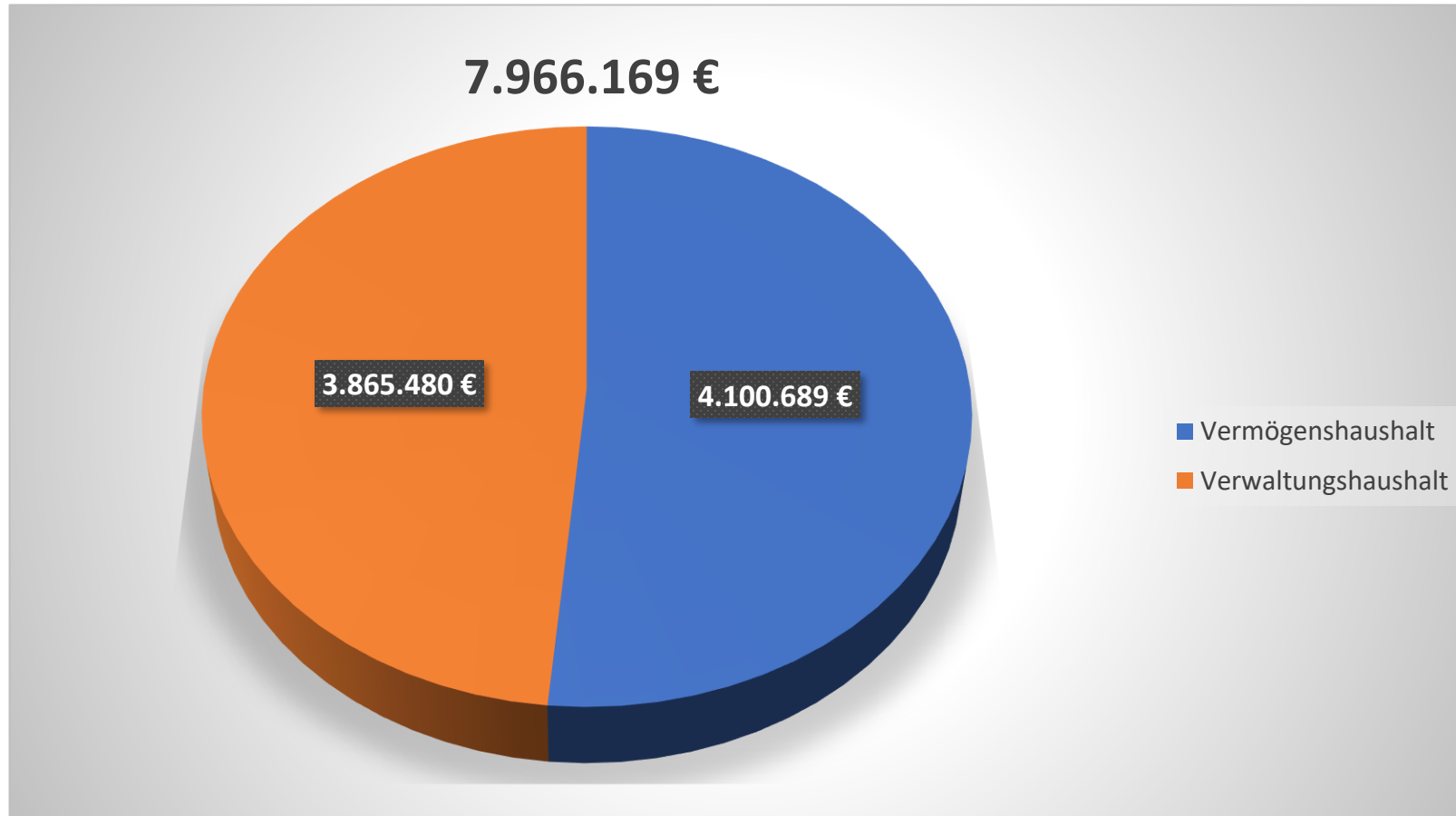

# Finanzbericht

---

## Laufende Ausgaben

2023

2024

• Grundschule Reut	111.116,63 €	116.752,47 €
• Kindergarten Taubenbach	389.649,48 €	393.442,44 €
• Feuerwehren	43.274,17 €	43.278,38 €
• Bauhof	235.656,84 €	186.154,76 €
• Kreisumlage	925.431,00 €	1.012.989,00 €
• Vorjahr	805.357,00 €	925.431,00 €
• <b>Differenz</b>	<b>120.074,00 €</b>	<b>87.558,00 €</b>



# Finanzbericht

---

## Einnahmen 2024

• Grundsteuer -A- (Land- und Forstwirtschaft)	53.451,75 €	(300 v. H.)
• Grundsteuer -B-	92.615,12 €	(300 v. H.)
• Gewerbesteuer	544.451,21 €	(300 v. H.)
• Gemeindeanteil an der Einkommenssteuer	1.129.000,00 €	
• Gemeindeanteil an der Umsatzsteuer	28.781,00 €	
• Schlüsselzuweisungen	514.516,00 €	
• Einkommenssteuerersatzleistungen	97.520,00 €	
• Überlassung des Einkommens an der Grunderwerbssteuer	20.000,00 €	
• Mieteinnahmen	86.519,00 €	
• PV-Anlagen	25.250,00 €	
	<b><u>2.592.104,08 €</u></b>	<b>2023</b> <b>2,6 Mio.</b>



# Finanzbericht

## Entwicklung der Einnahmen

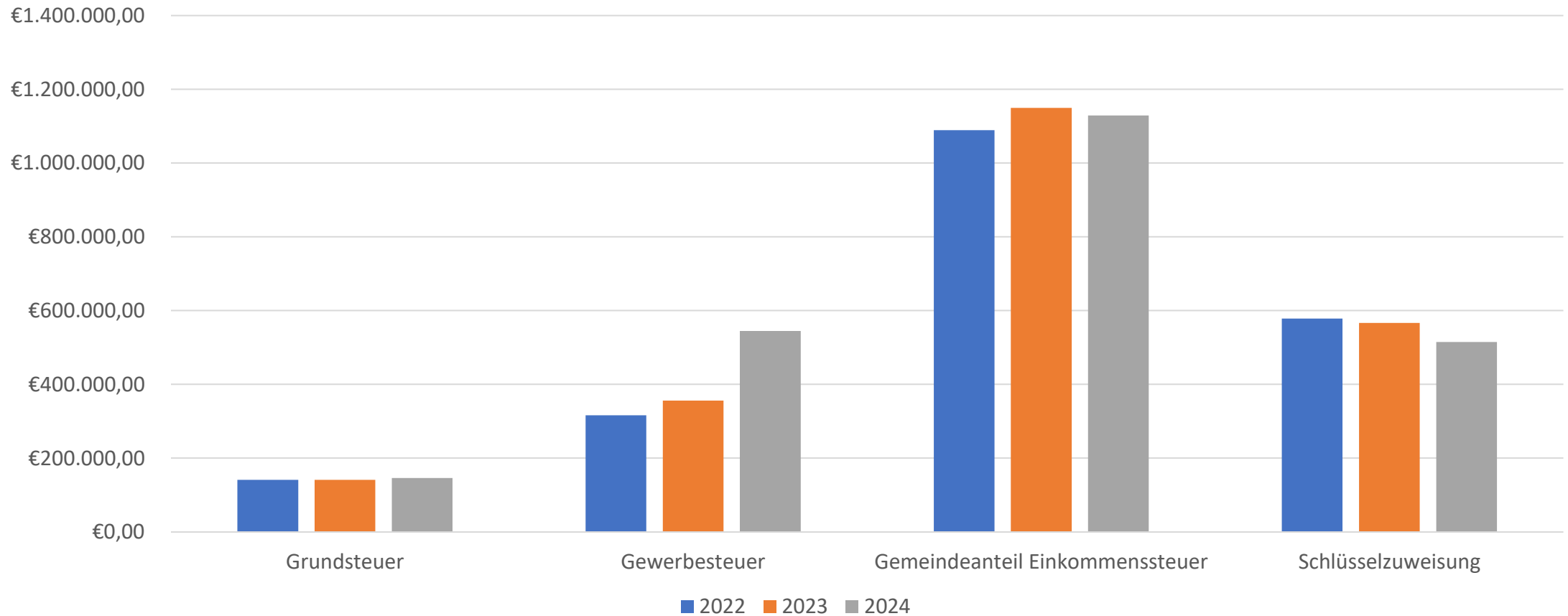

# Finanzbericht

## Rücklagenentwicklung

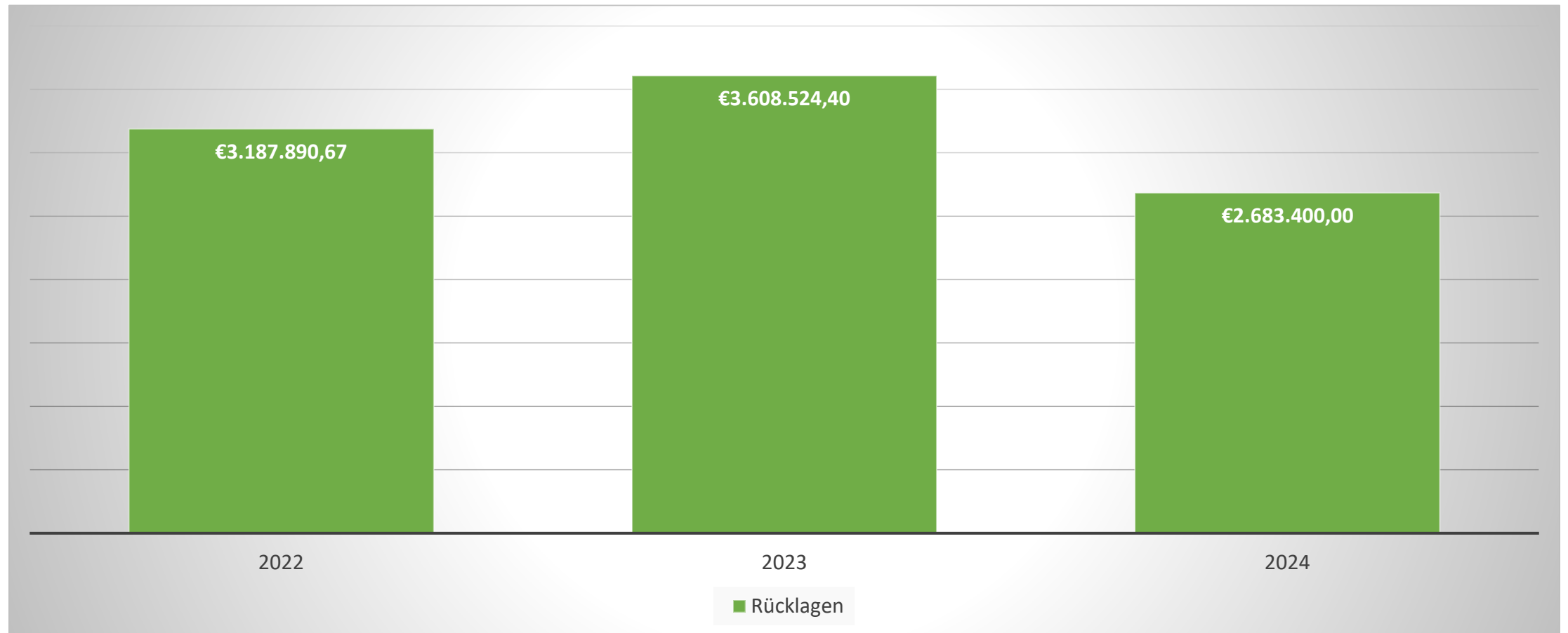

# Finanzbericht

## Rücklagen pro Kopf

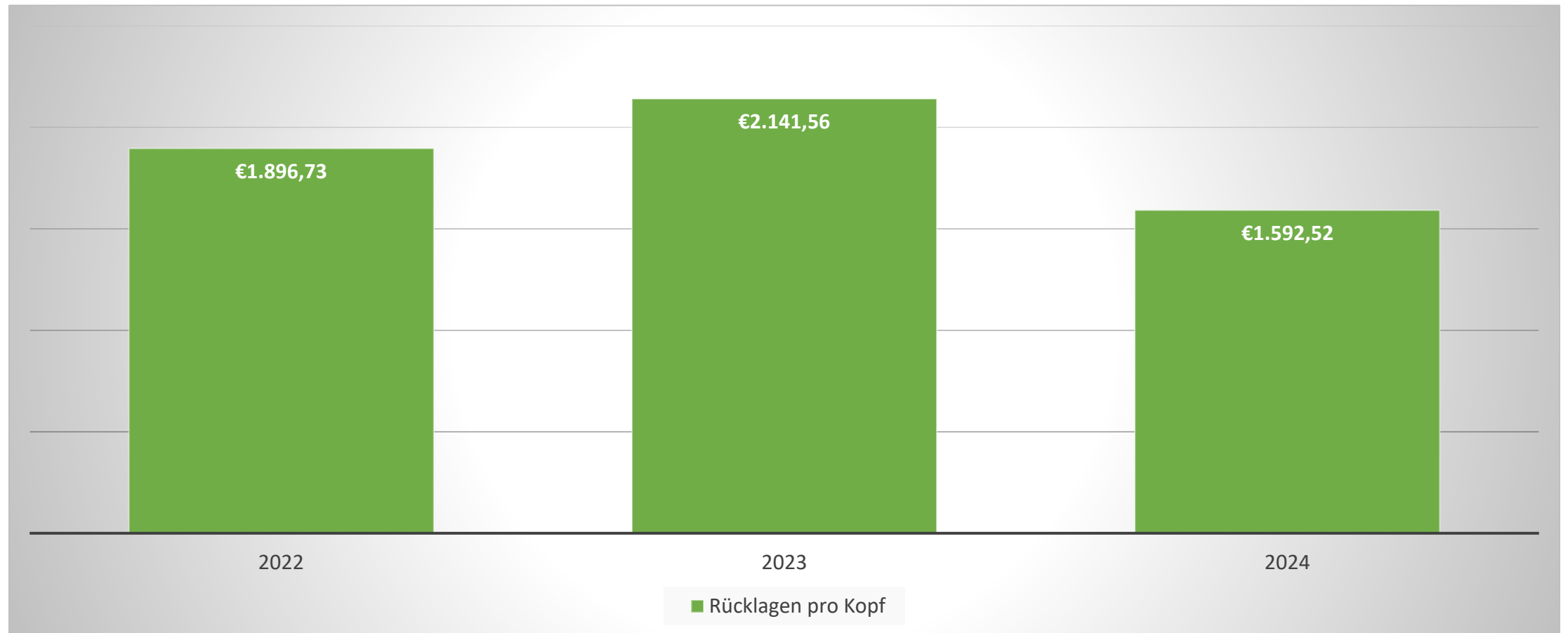

# Finanzbericht

## Geldanlagen

Betrag	Zinssatz	Laufzeit	Laufzeitende
1.000.000,00 €	3,71%	3 Monate	05.03.2024
1.000.000,00 €	3,50%	3 Monate	17.04.2024
500.000,00 €	3,64%	3 Monate	05.06.2024
1.000.000,00 €	3,59%	3 Monate	16.07.2024
1.000.000,00 €	3,36%	3 Monate	16.10.2024
<b>1.000.000,00 €</b>	<b>2,90%</b>	<b>3 Monate</b>	<b>16.01.2024</b>

**Zinseinnahmen:  
54.867,12 €**





# Finanzbericht

Durchschnittlicher jährlicher Überschuss

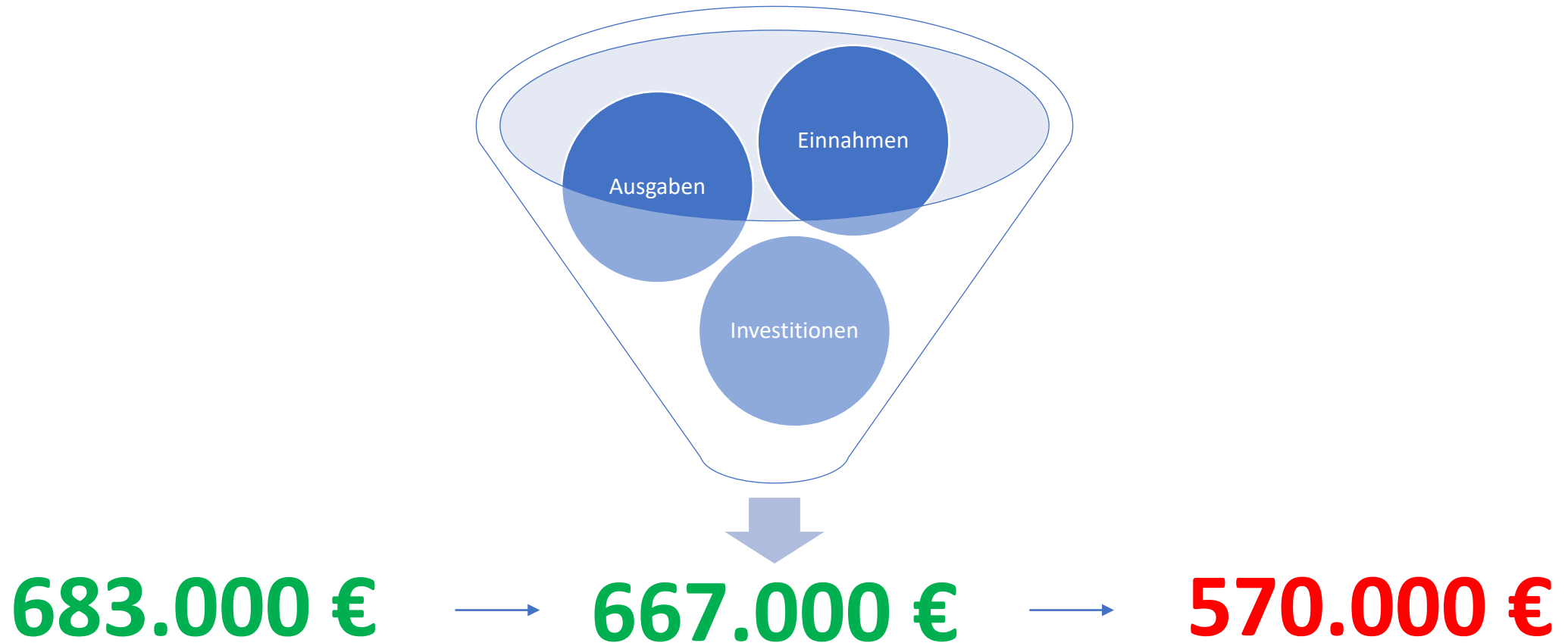

# Finanzbericht

## Grundsteuer

Grundsteuer B				
Ansatz Messbetrag	0,04 €/m <sup>2</sup>	0,5 €/m <sup>2</sup>		
Typ	Grundstücksgröße	Wohngebäude	Messbetrag 2024	Messbetrag 2025
Einfamilienhaus	680 m <sup>2</sup>	150 m <sup>2</sup>	51,44 €	79,70 €
Einfamilienhaus	962 m <sup>2</sup>	238 m <sup>2</sup>	97,70 €	121,78 €
Einfamilienhaus	1010 m <sup>2</sup>	169 m <sup>2</sup>	65,14 €	101,55 €



# Finanzbericht

## Grundsteuer

Kombination				
Typ	Grundstücksgröße	Wohngebäude	Messbetrag 2024	Messbetrag 2025
Land- u. Forstwirtschaft (Grundsteuer A)			81,30 €	46,31 €
Wohngebäude neu (Grundsteuer B)	966 m <sup>2</sup>	185 m <sup>2</sup>		103,39 €
Land- u. Forstwirtschaft (Grundsteuer A)			70,87 €	30,86 €
Wohngebäude neu (Grundsteuer B)	235 m <sup>2</sup>	236 m <sup>2</sup>		92,00 €
Land- u. Forstwirtschaft (Grundsteuer A)			184,67 €	92,95 €
Wohngebäude neu (Grundsteuer B)	780 m <sup>2</sup>	307 m <sup>2</sup>		116,78 €
Land- u. Forstwirtschaft (Grundsteuer A)			55,22 €	14,58 €
Wohngebäude neu (Grundsteuer B)	500 m <sup>2</sup>	260 m <sup>2</sup>		111,00 €



# Finanzbericht

## Steuerkraft

Gebiet	vorläufige Steuerkraft 2025 - Festsetzung vom 30.09.2024 -					endgültige Steuerkraft 2024 - Festsetzung vom 21.12.2023 -					Erhöhung / Minderung- gegenüber dem Vorjahr	
	€	€ je Einw. 1)	Rangzahl 3) im			€	€ je Einw. 2)	Rangzahl 3) im			€	%
			Lkr.	RBZ	Land			Lkr.	RBZ	Land		
277140 Reut	1 628 170	961,71	23	168	1314	1 657 132	977,66	22	157	1285	- 28 962	-1,7
277141 Rimbach	925 941	985,04	21	156	1238	996 548	1052,32	18	130	1061	- 70 607	-7,1
277142 Roßbach	3 162 851	1074,34	17	117	1000	3 405 550	1159,14	14	89	794	- 242 699	-7,1
277144 Schönau	2 121 644	1088,02	14	109	954	1 784 062	914,43	26	186	1471	337 582	18,9
277145 Simbach a.Inn, St	11 941 523	1135,02	10	91	837	12 135 986	1165,13	13	88	781	- 194 463	-1,6
277147 Stubenberg	1 242 789	870,91	27	196	1559	1 265 775	896,44	27	192	1509	- 22 986	-1,8
277148 Tann, M	3 708 956	916,02	25	184	1442	3 997 541	990,96	19	149	1250	- 288 585	-7,2





**Vielen Dank für Ihre Aufmerksamkeit!**