

LAGEPLAN 1

Auszug aus dem rechtswirksamen Flächennutzungsplan mit integriertem Landschaftsplan – Bestand

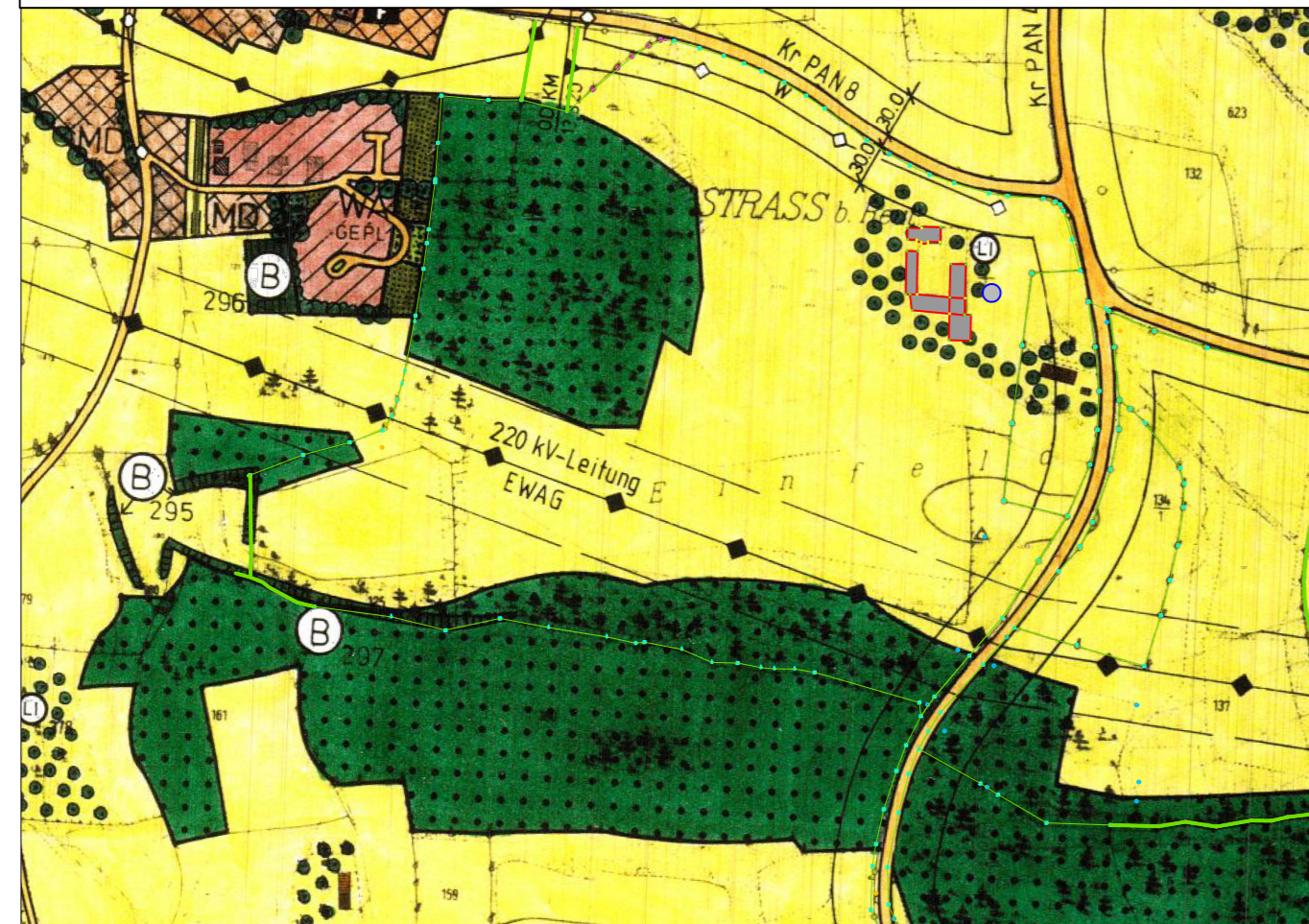

LAGEPLAN 2

Auszug aus dem rechtswirksamen Flächennutzungsplan mit integriertem Landschaftsplan – Deckblatt 14

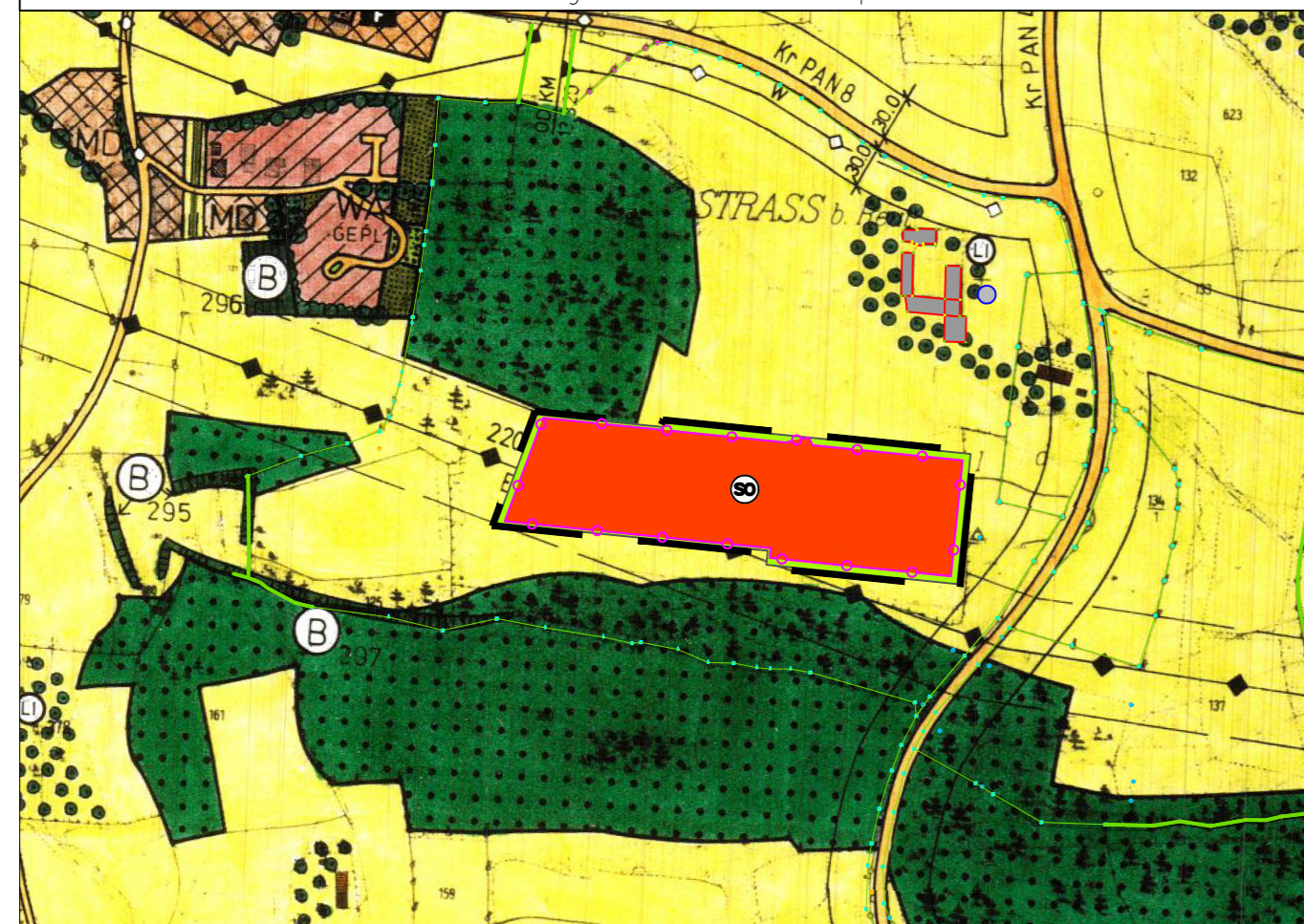

ÄNDERUNGEN DURCH DECKBLATT NR. 15

Auszug aus der Zeichenerklärung für die planlichen Darstellungen

Darstellungen, die durch Änderungen des Deckblattes Nr. 15 nicht betroffen sind, gelten gemäß dem rechtskräftigen Flächennutzungsplan einschließlich der Deckblätter Nr. 1–14 unverändert. Die Nummerierung der nachfolgenden Darstellungen entspricht dem rechtskräftigen Flächennutzungsplan mit integriertem Landschaftsplan der VG Tann-Reut.

1. Art der baulichen Nutzung

1.4.2  Sonstiges Sondergebiet nach §11 BauNVO
Zweckbestimmung: Photovoltaik

7. Grünflächen

7.1  Grünflächen

VERFAHRENSHINWEISE

1. Aufstellungsbeschluss

Die Gemeinde Reut hat in der öffentlichen Sitzung vom 09.03.2023 gem. § 2 Abs. 1 BauGB die Änderung des Flächennutzungsplans durch das Deckblatt Nr. 15 beschlossen.

2. Frühzeitige Fachstellenbeteiligung

Die frühzeitige Beteiligung der Behörden und sonstiger Träger öffentlicher Belange gemäß §4 Abs. 1 BauGB für den Vorentwurf der Flächennutzungsplanänderung in der Fassung vom 09.03.2023 hat in der Zeit vom 29.03.2023 bis 05.05.2023 stattgefunden.

3. Frühzeitige Bürgerbeteiligung

Die frühzeitige Öffentlichkeitsbeteiligung gemäß §3 Abs. 1 BauGB mit öffentlicher Darlegung und Anhörung für den Vorentwurf der Flächennutzungsplanänderung in der Fassung vom 09.03.2023 hat in der Zeit von 04.04.2023 bis 05.05.2023 stattgefunden.

4. Fachstellenbeteiligung

Zu dem Entwurf der Flächennutzungsplanänderung in der Fassung vom 11.05.2023 wurden die Behörden und sonstige Träger öffentlicher Belange gemäß § 4 Abs. 2 BauGB in der Zeit vom 26.05.2023 bis 05.07.2023 beteiligt.

5. Auslegung

Der Entwurf der Flächennutzungsplanänderung in der Fassung vom 11.05.2023 wurde mit der Begründung gemäß § 3 Abs. 2 BauGB in der Zeit vom 06.06.2023 bis 05.07.2023 öffentlich ausgelegt.

6. Feststellungsbeschluss

Die Gemeinde Reut hat mit dem Beschluss des Gemeinderates vom 13.07.2023 die Flächennutzungsplanänderung in der Fassung vom 13.07.2023 festgestellt.

Reut, den

7. Genehmigung

Das Landratsamt Rottal-Inn hat die Flächennutzungsplanänderung mit Bescheid vom gemäß § 6 BauGB genehmigt.

Pfarrkirchen, den

8. Ausfertigung

....., den

9. Bekanntmachung

Die Erteilung der Genehmigung der Flächennutzungsplanänderung wurde am gemäß § 6 BauGB ortsüblich bekannt gemacht. Die Flächennutzungsplanänderung ist damit wirksam.

....., den

Flächennutzungsplan mit integriertem Landschaftsplan Deckblatt Nr. 15

"SO Solarpark Straß"

Gemeinde: Verwaltungsgemeinschaft Tann-Reut
Landkreis: Rottal-Inn
Regierungsbezirk: Niederbayern

1:5000

13.07.2023

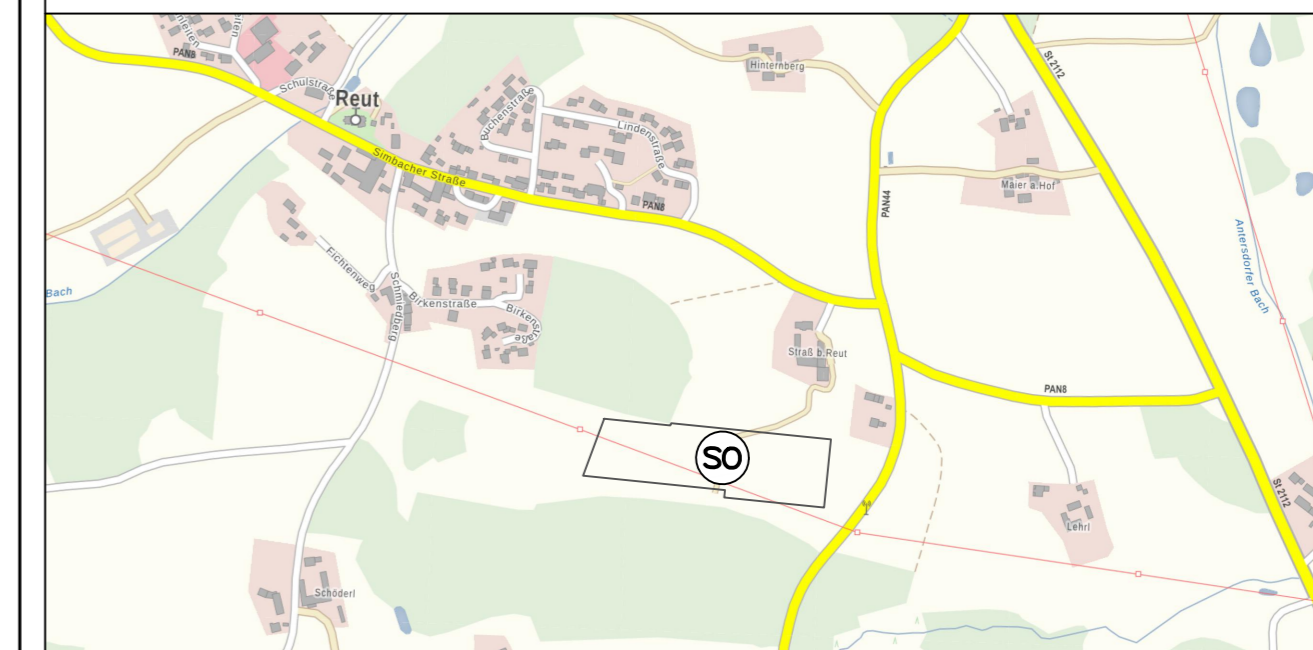

Übersichtsplan o.M.

Planunterlagen:
Grundkarte erstellt von Samberger Stallinger Architekten Partnerschaft mbB, Deggendorf, auf digitaler Flurkarte der Bayerischen Vermessungsverwaltung.
Untergrund:
Aussagen über Rückschlüsse auf die Untergrundverhältnisse und die Bodenbeschaffenheit können weder aus den amtlichen Karten, aus der Grundkarte noch aus Zeichnungen und Text abgeleitet werden.
Nachrichtliche Übernahmen:
Für nachrichtliche übernommene Planungen und Gegebenheiten kann keine Gewähr übernommen werden.
Urheberrecht:
Für die Planung behalten wir uns alle Rechte vor. Ohne Zustimmung darf die Planung nicht geändert werden.

Entwurfsverfasser:



samberger stallinger
architekten partnerschaft mbB
Silberacker 44 A • 94469 Deggendorf • Tel. 0991/8242